

GRUPO

El Corte Inglés

Area Técnica

Modelo : ODM6455

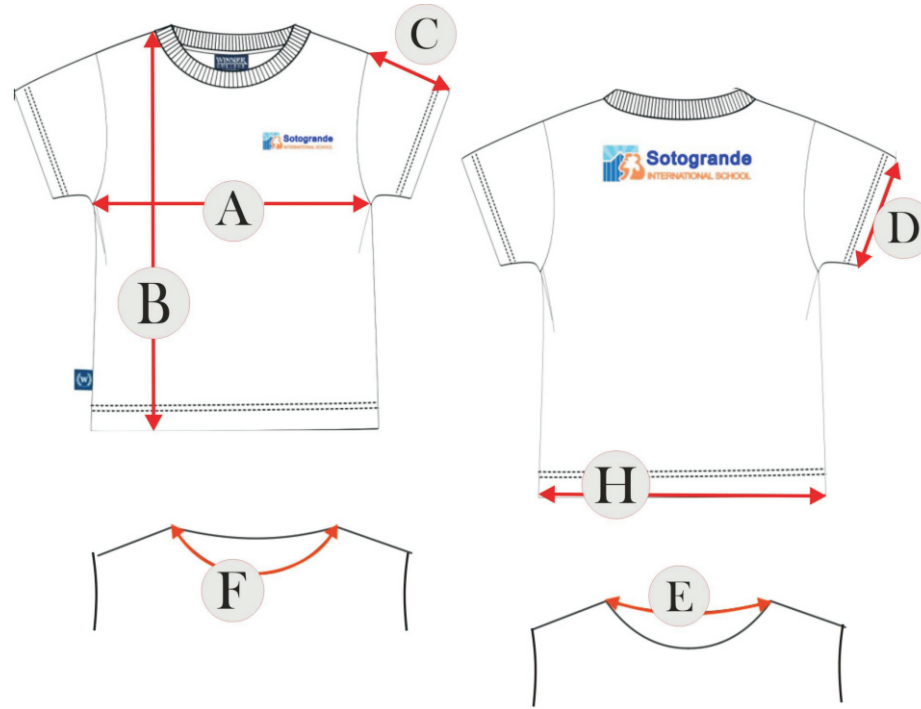

MEDIDAS DE CONTROL DE PRENDA TERMINADA

| MEDIDA (MM.) | REF | 001 | 002 | 004 | 006 | 008* | 010 | 012 | 014 | 016 | 018 | 020 | 022 | 024 | 026 | 028 | 030 |
|--------------------|-----|-----|-----|-----|-----|------|-----|-----|-----|-----|-----|-----|-----|-----|-----|-----|-----|
| ½ PECHO | A | 290 | 320 | 350 | 380 | 410 | 440 | 470 | 500 | 530 | 560 | 575 | 590 | 605 | 620 | 635 | 650 |
| L. PRENDA POR DRO. | B | 360 | 400 | 440 | 480 | 520 | 560 | 600 | 640 | 680 | 690 | 700 | 710 | 720 | 730 | 740 | 750 |
| LARGO MANGA CORTA | C | 120 | 130 | 140 | 150 | 160 | 170 | 180 | 190 | 200 | 205 | 210 | 215 | 220 | 225 | 230 | 235 |
| BOCAMANGA ½ | D | 100 | 110 | 120 | 130 | 140 | 149 | 158 | 167 | 176 | 185 | 193 | 200 | 208 | 215 | 223 | 230 |
| ESCOTE ESP. TOTAL | E | 136 | 140 | 149 | 157 | 165 | 173 | 181 | 188 | 194 | 200 | 207 | 211 | 215 | 219 | 223 | 228 |
| ESCOTE DRO. TOTAL | F | 191 | 202 | 213 | 224 | 235 | 246 | 257 | 267 | 276 | 285 | 295 | 303 | 310 | 318 | 326 | 334 |
| ANCHO DE BAJO | H | 290 | 320 | 350 | 380 | 410 | 440 | 470 | 500 | 530 | 560 | 575 | 590 | 605 | 620 | 635 | 650 |

03/03/2016

GRUPO

El Corte Inglés

Area Técnica

Modelo : 0DM2135

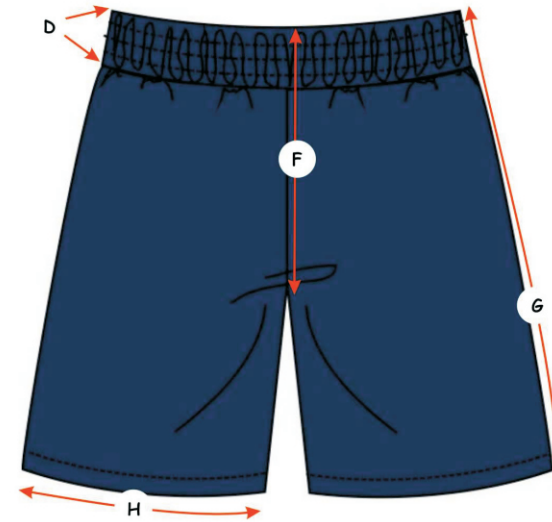
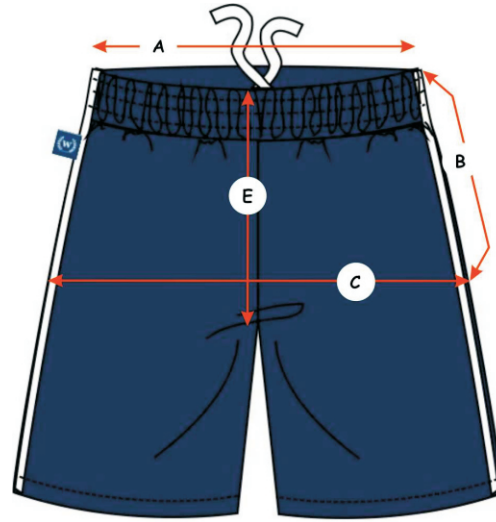

MEDIDAS DE CONTROL DE PRENDA TERMINADA

| MEDIDA (MM.) | REF | 001 | 002 | 004 | 006 | 008* | 010 | 012 | 014 | 016 | 018 | 020 | 022 | 024 | 026 | 028 | 030 |
|--------------------------|-----|-----|-----|-----|-----|------|-----|-----|-----|-----|-----|-----|-----|-----|-----|-----|-----|
| ½ CINTURA (FRUNCIDA) | A | 230 | 245 | 260 | 275 | 290 | 305 | 320 | 340 | 360 | 380 | 400 | 420 | 440 | 460 | 480 | 500 |
| ALTURA CADERA C/CINT | B | 125 | 130 | 140 | 150 | 160 | 170 | 180 | 190 | 200 | 205 | 210 | 215 | 220 | 225 | 230 | 235 |
| ½ CADERA | C | 320 | 340 | 360 | 380 | 400 | 430 | 460 | 490 | 520 | 540 | 560 | 580 | 600 | 620 | 640 | 660 |
| ANCHO CINTURILLA | D | 30 | 30 | 40 | 40 | 40 | 40 | 40 | 40 | 40 | 40 | 40 | 40 | 40 | 40 | 40 | 40 |
| CAJA DELANTERO (C/CINT) | E | 190 | 200 | 220 | 230 | 240 | 250 | 260 | 270 | 280 | 290 | 295 | 300 | 305 | 310 | 315 | 320 |
| CAJA TRASERO (C/CINT) | F | 250 | 260 | 280 | 300 | 310 | 325 | 340 | 360 | 380 | 400 | 410 | 420 | 430 | 440 | 450 | 460 |
| LARGO POR COSTADO C/CINT | G | 255 | 275 | 325 | 345 | 365 | 395 | 425 | 455 | 485 | 505 | 525 | 545 | 565 | 585 | 605 | 625 |
| BAJO 1/2 | H | 185 | 195 | 210 | 220 | 230 | 240 | 250 | 260 | 270 | 280 | 290 | 300 | 310 | 320 | 330 | 340 |

17/02/2016

MEDIDAS DE CONTROL DE PRENDA TERMINADA

Modelo : 0DM2440-41

O.F. : 036158/00

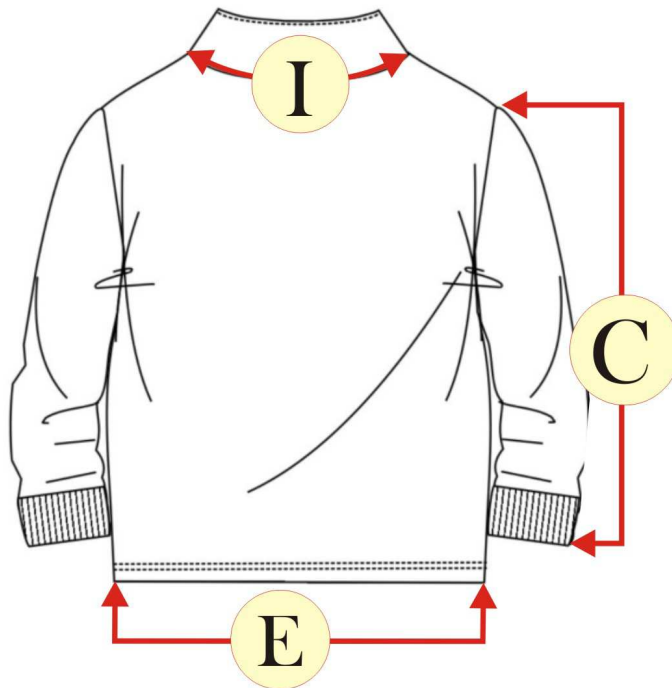
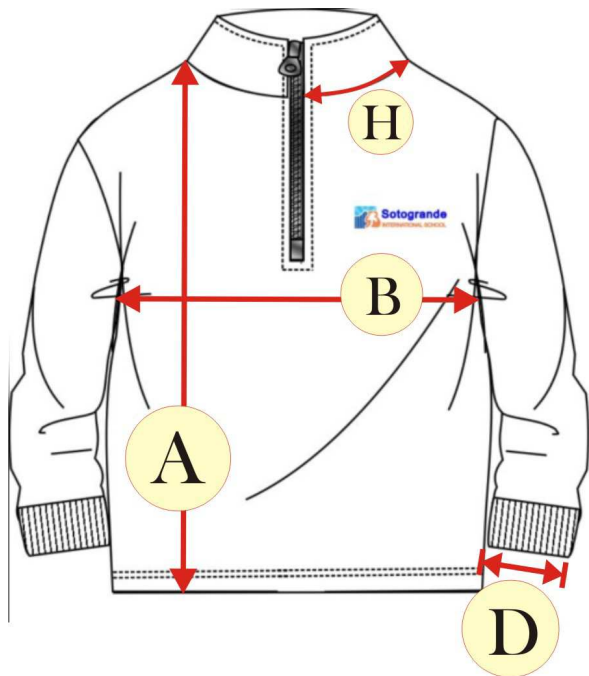

| MEDIDA (MM.) | REF | 002* | 004 | 006 | 008 | 010 | 012 |
|--------------------------|-----|------|-----|-----|-----|-----|-----|
| LARGO PRENDA POR DRO. | A | 410 | 450 | 490 | 530 | 570 | 610 |
| PECHO | B | 350 | 380 | 410 | 440 | 470 | 500 |
| ESCOTE DRO. MITAD | H | 100 | 105 | 111 | 116 | 122 | 127 |
| ESCOTE ESP. TOTAL | I | 154 | 162 | 170 | 179 | 187 | 195 |
| LARGO MANGA C/PUÑO | C | 310 | 380 | 420 | 460 | 505 | 550 |
| BOCAMANGA C/PUÑO RIB 1/2 | D | 75 | 80 | 85 | 90 | 95 | 100 |
| ANCHO DE BAJO | E | 350 | 380 | 410 | 440 | 470 | 500 |

04/11/2014

MEDIDAS DE CONTROL DE PRENDA TERMINADA

Modelo : 0DM2440-22

O.F. : 036158/00

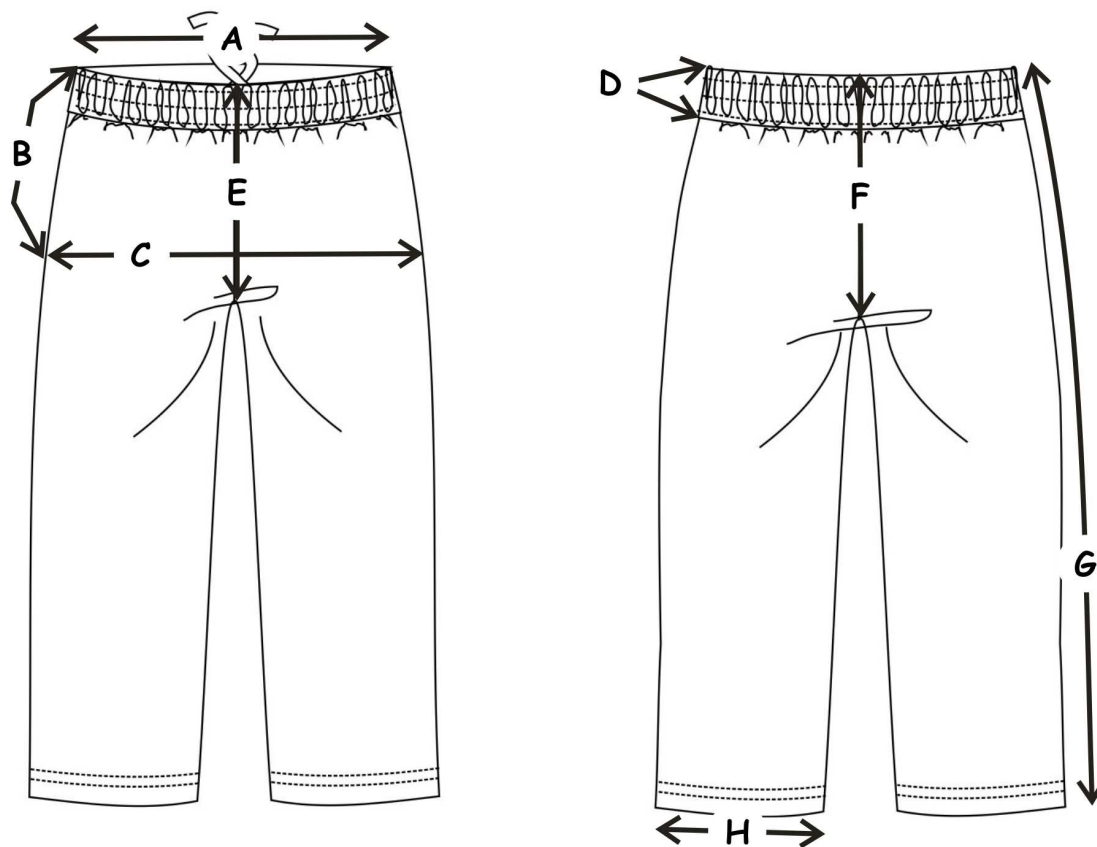

| MEDIDA (MM.) | REF | 002* | 004 | 006 | 008 | 010 | 012 |
|--------------------------|-----|------|-----|-----|-----|-----|-----|
| ½ CINTURA (FRUNCIDA) | A | 245 | 260 | 275 | 290 | 305 | 320 |
| ALTURA CADERA C/CINT | B | 130 | 140 | 150 | 160 | 170 | 180 |
| ½ CADERA | C | 340 | 360 | 380 | 400 | 430 | 460 |
| ANCHO CINTURILLA | D | 30 | 40 | 40 | 40 | 40 | 40 |
| CAJA DELANTERO (C/CINT) | E | 200 | 220 | 230 | 240 | 250 | 260 |
| CAJA TRASERO (C/CINT) | F | 260 | 280 | 300 | 310 | 325 | 340 |
| LARGO POR COSTADO C/CINT | G | 540 | 630 | 700 | 790 | 890 | 960 |
| BAJO 1/2 | H | 130 | 140 | 155 | 170 | 175 | 180 |

04/11/2014

MEDIDAS DE CONTROL DE PRENDA TERMINADA

Modelo : 0DM2605

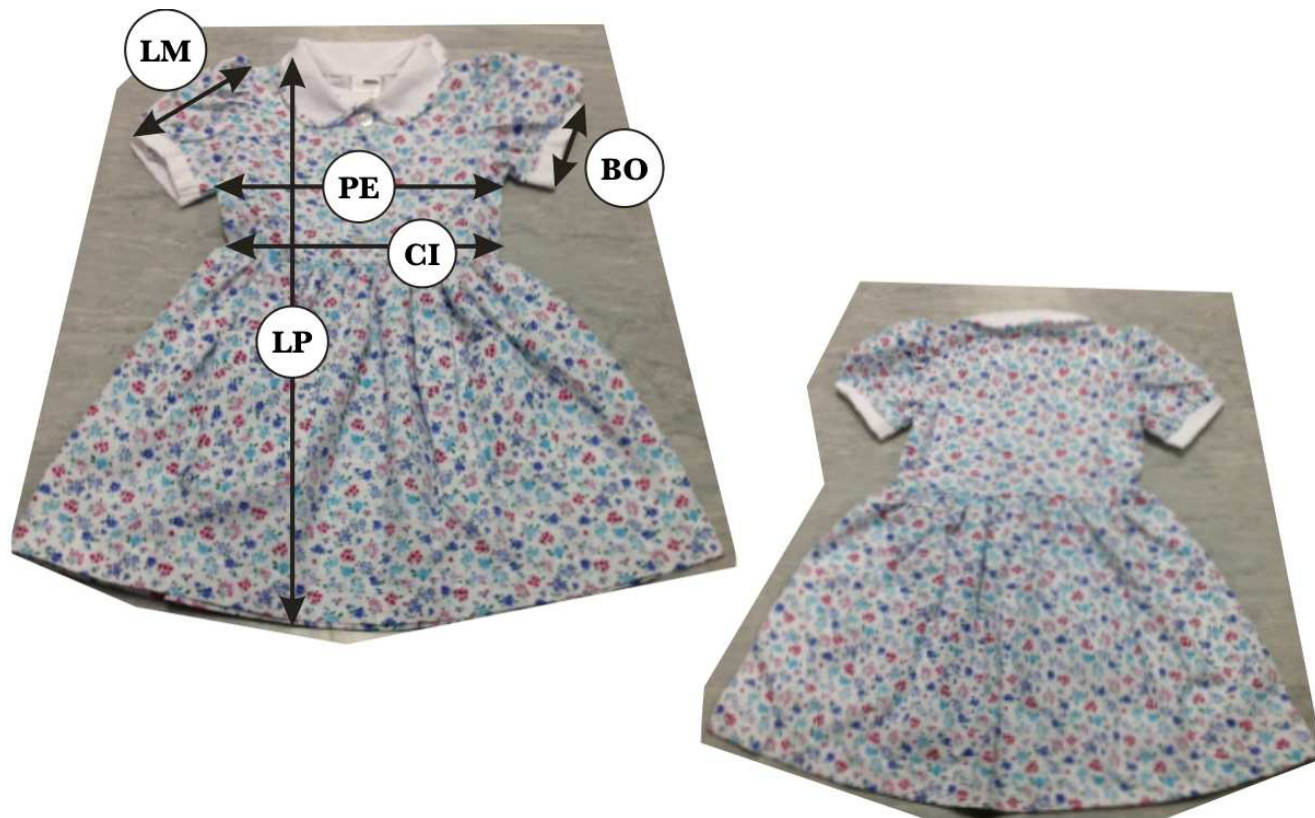

| MEDIDA (MM.) | REF | 001 | 002 | 003 | 004 | 006 | 008* | 010 | 012 | 014 | 016 |
|---------------|-----|-----|-----|-----|-----|-----|------|-----|-----|-----|-----|
| LARGO PRENDA | LP | 500 | 530 | 560 | 590 | 650 | 710 | 770 | 830 | 860 | 890 |
| LARGO MANGA | LM | 141 | 143 | 145 | 147 | 151 | 155 | 159 | 163 | 168 | 173 |
| PECHO | PE | 325 | 330 | 335 | 340 | 350 | 360 | 370 | 380 | 390 | 400 |
| CINTURA | CI | 322 | 326 | 330 | 334 | 342 | 350 | 358 | 366 | 376 | 385 |
| BOCAMANGA | BO | 90 | 96 | 102 | 108 | 114 | 120 | 126 | 132 | 138 | 144 |

09/06/2016

GRUPO

El Corte Inglés

Area Técnica

Modelo : 0DM8657

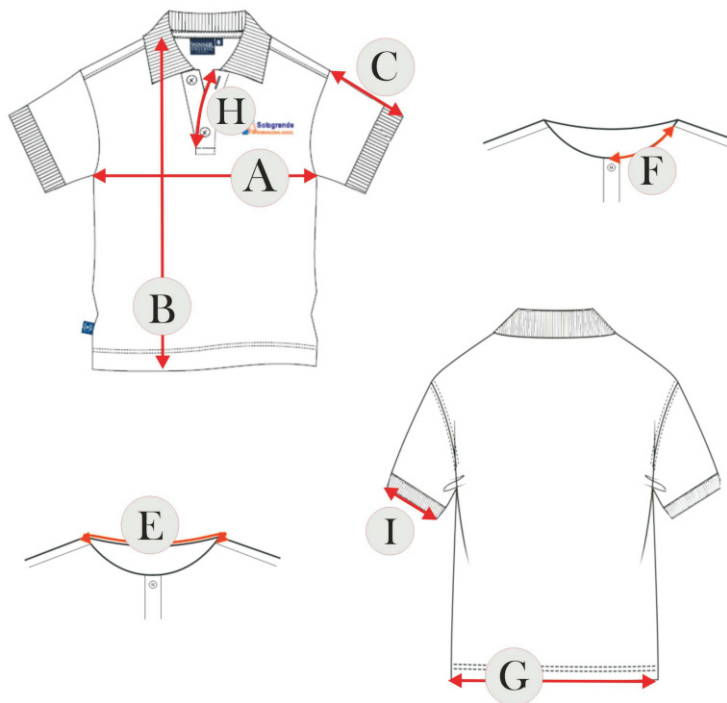

MEDIDAS DE CONTROL DE PRENDA TERMINADA

| MEDIDA (MM.) | REF | 001 | 002 | 004 | 006 | 008* | 010 | 012 | 014 | 016 | 018 | 020 | 022 | 024 | 026 | 028 | 030 |
|--------------------|-----|-----|-----|-----|-----|------|-----|-----|-----|-----|-----|-----|-----|-----|-----|-----|-----|
| ½ PECHO | A | 300 | 330 | 360 | 390 | 420 | 450 | 480 | 510 | 540 | 570 | 585 | 600 | 615 | 630 | 645 | 660 |
| L. PRENDA POR DRO. | B | 360 | 400 | 440 | 480 | 520 | 560 | 600 | 640 | 680 | 690 | 700 | 710 | 720 | 730 | 740 | 750 |
| LARGO MANGA CORTA | C | 130 | 140 | 150 | 160 | 170 | 180 | 190 | 200 | 210 | 215 | 220 | 225 | 230 | 235 | 240 | 245 |
| ESCOTE ESP. TOTAL | E | 158 | 162 | 170 | 179 | 187 | 195 | 204 | 210 | 216 | 222 | 229 | 233 | 237 | 242 | 246 | 250 |
| ESCOTE DRO. MITAD | F | 74 | 79 | 84 | 90 | 95 | 100 | 106 | 110 | 115 | 119 | 124 | 127 | 131 | 135 | 139 | 142 |
| ANCHO DE BAJO | G | 300 | 330 | 360 | 390 | 420 | 450 | 480 | 510 | 540 | 570 | 585 | 600 | 615 | 630 | 645 | 660 |
| LARGO TAPILLA | H | 120 | 125 | 130 | 135 | 140 | 145 | 150 | 155 | 160 | 165 | 165 | 165 | 165 | 165 | 165 | 165 |
| BOCAMANGA | I | 96 | 102 | 108 | 114 | 120 | 129 | 138 | 147 | 156 | 165 | 173 | 180 | 188 | 195 | 203 | 210 |

01/02/2016

GRUPO

El Corte Inglés

Area Técnica

Modelo : 0DM7035

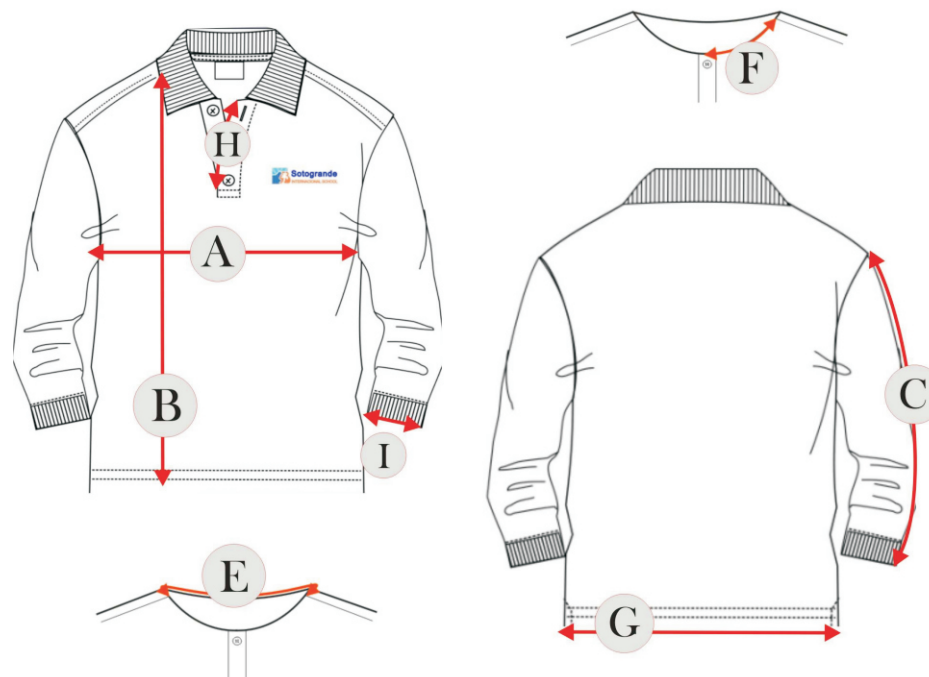

MEDIDAS DE CONTROL DE PRENDA TERMINADA

| MEDIDA (MM.) | REF | 001 | 002 | 004 | 006 | 008* | 010 | 012 | 014 | 016 | 018 | 020 | 022 | 024 | 026 | 028 | 030 |
|--------------------|-----|-----|-----|-----|-----|------|-----|-----|-----|-----|-----|-----|-----|-----|-----|-----|-----|
| ½ PECHO | A | 300 | 330 | 360 | 390 | 420 | 450 | 480 | 510 | 540 | 570 | 585 | 600 | 615 | 630 | 645 | 660 |
| L. PRENDA POR DRO. | B | 360 | 400 | 440 | 480 | 520 | 560 | 600 | 640 | 680 | 690 | 700 | 710 | 720 | 730 | 740 | 750 |
| LARGO MANGA LARGA | C | 280 | 310 | 380 | 420 | 460 | 505 | 550 | 580 | 610 | 640 | 670 | 670 | 670 | 670 | 670 | 670 |
| ESCOTE ESP. TOTAL | E | 158 | 162 | 170 | 179 | 187 | 195 | 204 | 210 | 216 | 222 | 229 | 233 | 237 | 242 | 246 | 250 |
| ESCOTE DRO. MITAD | F | 74 | 79 | 84 | 90 | 95 | 100 | 106 | 110 | 115 | 119 | 124 | 127 | 131 | 135 | 139 | 142 |
| ANCHO DE BAJO | G | 300 | 330 | 360 | 390 | 420 | 450 | 480 | 510 | 540 | 570 | 585 | 600 | 615 | 630 | 645 | 660 |
| LARGO TAPILLA | H | 120 | 125 | 130 | 135 | 140 | 145 | 150 | 155 | 160 | 165 | 165 | 165 | 165 | 165 | 165 | 165 |
| BOCAMANGA RIB | I | 65 | 65 | 70 | 75 | 80 | 85 | 90 | 95 | 100 | 105 | 110 | 110 | 110 | 110 | 110 | 110 |

01/02/2016

MEDIDAS DE CONTROL DE PRENDA TERMINADA

Modelo : 0DM1933

O.F. : 035801/01 - 035536/00

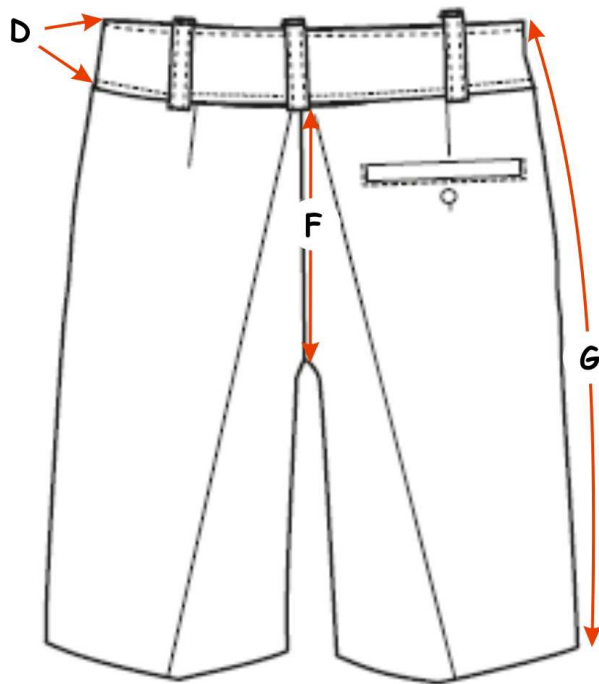
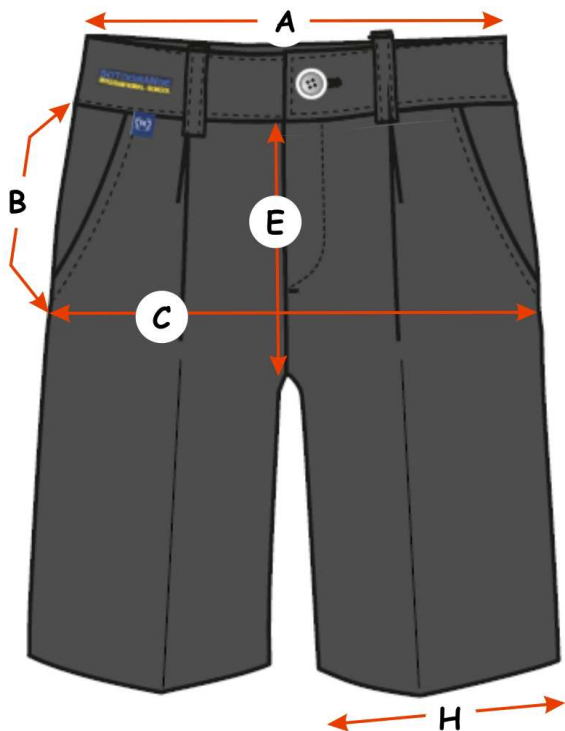

| MEDIDA (MM.) | REF | 004 | 006 | 008* | 010 | 012 | 014 | 016 |
|--------------------------|-----|-----|-----|------|-----|-----|-----|-----|
| ½ CINTURA | A | 280 | 300 | 320 | 340 | 370 | 400 | 430 |
| ALTURA CADERA S/CINT | B | 100 | 105 | 110 | 115 | 120 | 125 | 130 |
| ½ CADERA | C | 376 | 393 | 410 | 440 | 470 | 500 | 530 |
| ANCHO CINTURILLA | D | 35 | 35 | 35 | 35 | 35 | 35 | 35 |
| CAJA DELANTERO (S/CINT) | E | 178 | 184 | 190 | 200 | 210 | 220 | 230 |
| CAJA TRASERO (S/CINT) | F | 240 | 250 | 260 | 275 | 290 | 310 | 330 |
| LARGO POR COSTADO C/CINT | G | 350 | 390 | 430 | 460 | 490 | 520 | 550 |
| BAJO 1/2 | H | 190 | 200 | 210 | 220 | 230 | 240 | 250 |

09/06/2016

GRUPO

El Corte Inglés

Area Técnica

Modelo : 0DM2738

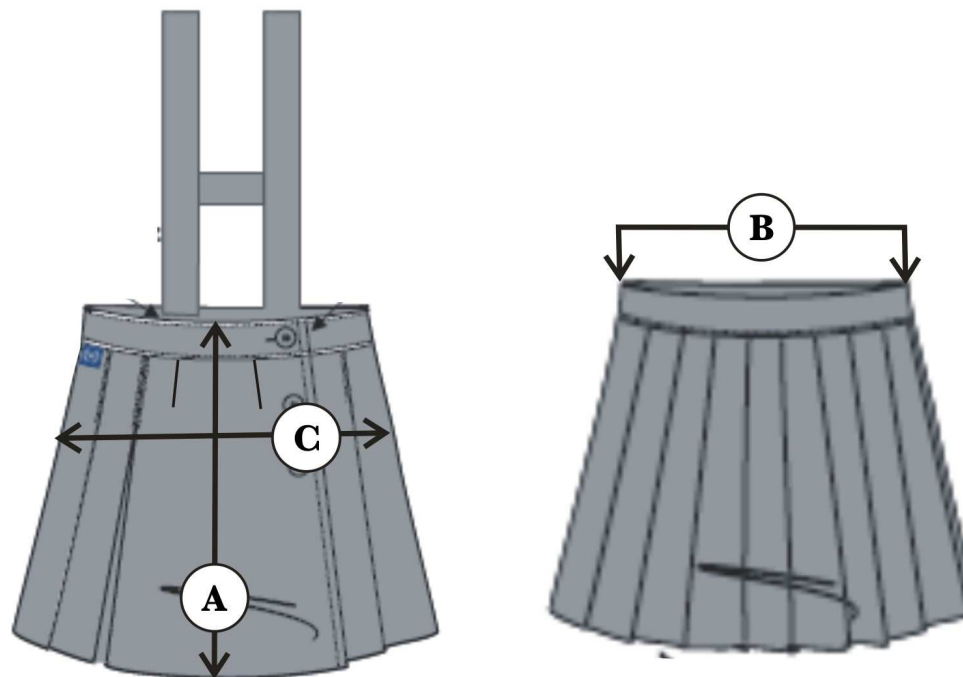

MEDIDAS DE CONTROL DE PRENDA TERMINADA

| MEDIDA (MM.) | REF | 001 | 002 | 003 | 004 | 006 | 008* | 010 | 012 | 014 | 016 | 018 | 020 | 022 | 024 | 026 | 028 | 030 |
|----------------------|-----|-----|-----|-----|-----|-----|------|-----|-----|-----|-----|-----|-----|-----|-----|-----|-----|-----|
| LARGO PRENDA C/ CINT | A | 320 | 335 | 350 | 365 | 395 | 425 | 455 | 485 | 495 | 505 | 515 | 525 | 535 | 545 | 555 | 565 | 575 |
| CINTURA | B | 268 | 274 | 280 | 286 | 298 | 310 | 325 | 340 | 355 | 370 | 390 | 410 | 430 | 450 | 470 | 490 | 510 |
| CADERA | C | 310 | 320 | 330 | 340 | 360 | 380 | 400 | 420 | 440 | 460 | 480 | 500 | 520 | 540 | 560 | 580 | 600 |

09/06/2016

MEDIDAS DE CONTROL DE PRENDA TERMINADA

Modelo : 0DM7838

O.F. : 035124/01

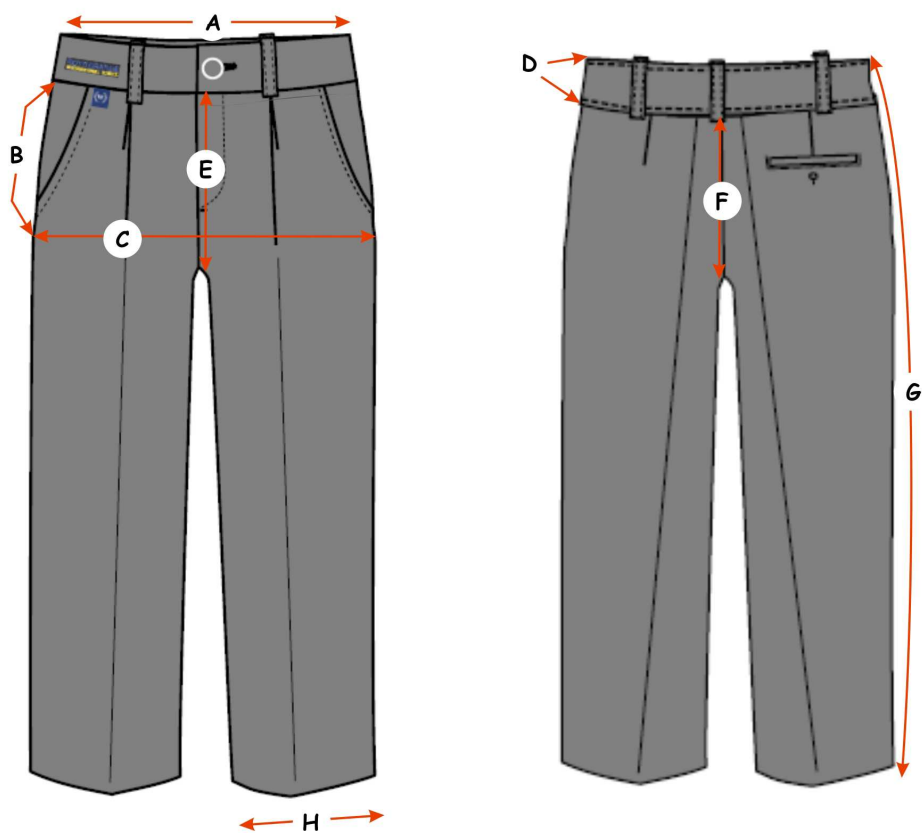

| MEDIDA (MM.) | REF | 002 | 004 | 006 | 008* | 010 | 012 | 014 | 016 |
|--------------------------|-----|-----|-----|-----|------|-----|-----|------|------|
| ½ CINTURA | A | 270 | 280 | 300 | 320 | 340 | 370 | 400 | 430 |
| ALTURA CADERA S/CINT | B | 90 | 100 | 105 | 110 | 115 | 120 | 125 | 130 |
| ½ CADERA | C | 342 | 376 | 393 | 410 | 440 | 470 | 500 | 530 |
| ANCHO CINTURILLA | D | 30 | 35 | 35 | 35 | 35 | 35 | 35 | 35 |
| CAJA DELANTERO (S/CINT) | E | 166 | 178 | 184 | 190 | 200 | 210 | 220 | 230 |
| CAJA TRASERO (S/CINT) | F | 220 | 240 | 250 | 260 | 275 | 290 | 310 | 330 |
| LARGO POR COSTADO C/CINT | G | 610 | 660 | 730 | 810 | 900 | 960 | 1020 | 1090 |
| BAJO 1/2 | H | 143 | 159 | 167 | 175 | 183 | 191 | 199 | 207 |

09/06/2016

CONFECCIONES DELMAPUNTO, S.L

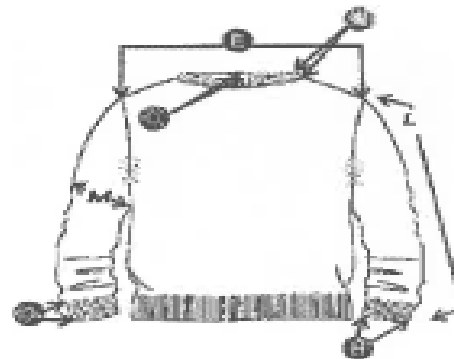
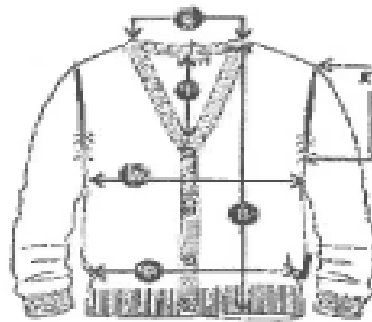

2014

| MEDIDA (CM.) | REF. | 2 | 4 | 6 | 8 | 10 | 12 | 14 | 16 | 18 | 20 | 22 | 24 | 26 | 28 | 30 |
|--------------------------|------|-----------------------------------|------|------|------|------|------|------|------|------|------|------|------|------|------|------|
| Pecho | A | 34,5 | 36,5 | 38,5 | 40,5 | 43,5 | 46,5 | 49,5 | 52,5 | 54,5 | 56,5 | 58 | 59,5 | 61 | 62,5 | 64 |
| Largo prenda por dro. | B | 38 | 42 | 46 | 50 | 54 | 58 | 62 | 66 | 67 | 68 | 69 | 70 | 71 | 72 | 73 |
| Abertura escote c/rib | C | 10,5 | 11 | 12 | 13 | 14 | 15 | 16 | 17 | 17 | 17 | 17 | 17 | 17 | 17 | 17 |
| Bajada escote (esp) | D | 1 | 1 | 1 | 1 | 1,5 | 1,5 | 1,5 | 1,5 | 1,5 | 2 | 2 | 2 | 2 | 2 | 2 |
| Hombro a hombro | E | 29,7 | 30,8 | 33,0 | 35,2 | 37,4 | 39,6 | 41,8 | 44,0 | 45,5 | 47,0 | 48,2 | 49,4 | 50,6 | 51,8 | 53 |
| Ancho x bajo encima rib. | F | 32 | 34,0 | 36,0 | 38,0 | 41,0 | 44,0 | 47,0 | 50,0 | 52,0 | 54,0 | 55,5 | 57 | 58,5 | 60 | 61,5 |
| Ancho rib puños | G | ENTRE 5,5 Y 6 CM TODAS LAS TALLAS | | | | | | | | | | | | | | |
| Bocamanga rib | H | 6 | 6 | 7 | 7 | 7 | 7,5 | 7,5 | 7,5 | 8 | 8,5 | 9 | 9,5 | 10 | 10,5 | 11 |
| Bajada cuello pico | I | 17,4 | 18,0 | 18,3 | 18,6 | 18,9 | 19,2 | 19,5 | 19,8 | 20,1 | 20,4 | 20,7 | 21 | 22 | 23 | 23 |
| Altura sisa manga larga | K | 14 | 15 | 16 | 17 | 18 | 19 | 20 | 21 | 21 | 21 | 21 | 21 | 21 | 21 | 21 |
| Largo manga larga | L | 32 | 37,5 | 41,5 | 45,5 | 50 | 54,5 | 57,5 | 60,5 | 62,5 | 62,5 | 62,5 | 62,5 | 62,5 | 62,5 | 62,5 |
| Ancho manga larga | M | 13 | 14 | 15 | 16 | 17 | 18 | 19 | 20 | 20 | 20 | 20 | 20 | 20 | 20 | 20 |
| Ancho rib cuello tdo. | N | 3 | 3 | 3 | 3 | 3 | 3 | 3 | 3 | 3 | 3 | 3 | 3 | 3 | 3 | 3 |

BOTONES POR TALLAS

4 4 4 4 5 5 5 5 5 5 5 5 5 5 5 + 1

↓
DE REPUESTO.

GRUPO

El Corte Inglés

Area Técnica

Modelo : 0DM2136

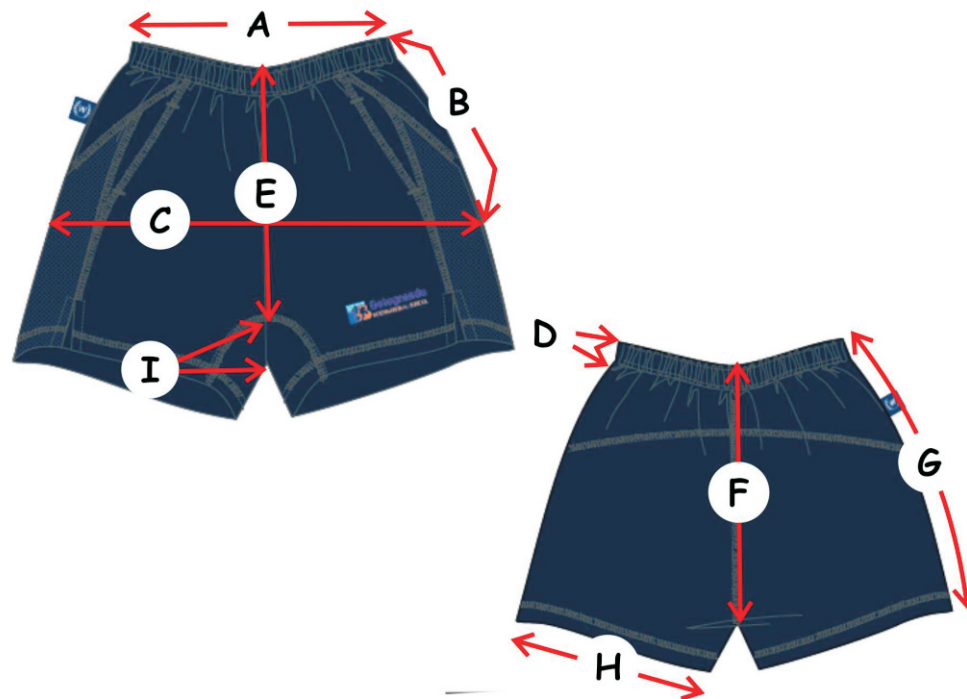

MEDIDAS DE CONTROL DE PRENDA TERMINADA

| MEDIDA (MM.) | REF | 001 | 002 | 004 | 006 | 008* | 010 | 012 | 014 | 016 | 018 | 020 | 022 | 024 | 026 | 028 | 030 |
|--------------------------|-----|-----|-----|-----|-----|------|-----|-----|-----|-----|-----|-----|-----|-----|-----|-----|-----|
| ½ CINTURA (FRUNCIDA) | A | 230 | 240 | 260 | 275 | 290 | 305 | 320 | 340 | 360 | 380 | 400 | 420 | 440 | 460 | 480 | 500 |
| ALTURA CADERA C/CINT | B | 125 | 130 | 140 | 150 | 160 | 170 | 180 | 190 | 200 | 205 | 210 | 215 | 220 | 225 | 230 | 235 |
| ½ CADERA | C | 310 | 330 | 360 | 380 | 400 | 430 | 460 | 490 | 520 | 540 | 560 | 580 | 600 | 620 | 640 | 660 |
| ANCHO CINTURILLA | D | 30 | 30 | 40 | 40 | 40 | 40 | 40 | 40 | 40 | 40 | 40 | 40 | 40 | 40 | 40 | 40 |
| CAJA DELANTERO (C/CINT) | E | 130 | 140 | 170 | 180 | 190 | 200 | 210 | 220 | 230 | 240 | 245 | 250 | 255 | 260 | 265 | 270 |
| CAJA TRASERO (C/CINT) | F | 239 | 247 | 262 | 274 | 286 | 300 | 315 | 335 | 355 | 370 | 384 | 395 | 404 | 416 | 427 | 438 |
| LARGO POR COSTADO C/CINT | G | 255 | 275 | 325 | 345 | 365 | 395 | 425 | 455 | 485 | 505 | 525 | 545 | 565 | 585 | 605 | 625 |
| BAJO ½ | H | 195 | 205 | 220 | 230 | 240 | 250 | 260 | 270 | 280 | 290 | 300 | 310 | 320 | 330 | 340 | 350 |
| ANCHO PERNERA (GAVILAN) | I | 50 | 52 | 58 | 58 | 65 | 65 | 65 | 71 | 71 | 71 | 78 | 78 | 78 | 84 | 84 | 84 |

29/03/2016

GRUPO

El Corte Inglés

Area Técnica

Modelo : 0DM8668

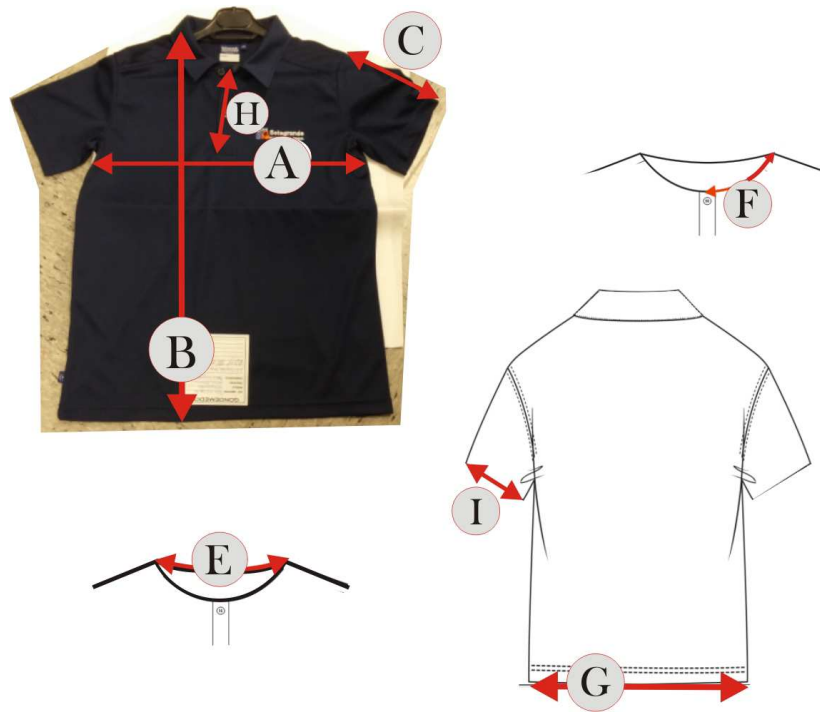

MEDIDAS DE CONTROL DE PRENDA TERMINADA

| MEDIDA (MM.) | REF | 001 | 002 | 004 | 006 | 008* | 010 | 012 | 014 | 016 | 018 | 020 | 022 | 024 | 026 | 028 | 030 |
|--------------------|-----|-----|-----|-----|-----|------|-----|-----|-----|-----|-----|-----|-----|-----|-----|-----|-----|
| ½ PECHO | A | 300 | 330 | 360 | 390 | 420 | 450 | 480 | 510 | 540 | 570 | 585 | 600 | 615 | 630 | 645 | 660 |
| L. PRENDA POR DRO. | B | 360 | 400 | 440 | 480 | 520 | 560 | 600 | 640 | 680 | 690 | 700 | 710 | 720 | 730 | 740 | 750 |
| LARGO MANGA CORTA | C | 130 | 140 | 150 | 160 | 170 | 180 | 190 | 200 | 210 | 215 | 220 | 225 | 230 | 235 | 240 | 245 |
| ESCOTE ESP. TOTAL | E | 128 | 132 | 140 | 149 | 157 | 165 | 174 | 180 | 186 | 192 | 199 | 203 | 207 | 212 | 216 | 220 |
| ESCOTE DRO. MITAD | F | 89 | 94 | 99 | 105 | 110 | 115 | 121 | 125 | 130 | 134 | 139 | 142 | 146 | 150 | 154 | 157 |
| ANCHO DE BAJO | G | 300 | 330 | 360 | 390 | 420 | 450 | 480 | 510 | 540 | 570 | 585 | 600 | 615 | 630 | 645 | 660 |
| LARGO TAPILLA | H | 120 | 125 | 130 | 135 | 140 | 145 | 150 | 155 | 160 | 165 | 165 | 165 | 165 | 165 | 165 | 165 |
| BOCAMANGA | I | 106 | 112 | 118 | 124 | 130 | 139 | 148 | 157 | 166 | 175 | 183 | 190 | 198 | 205 | 213 | 220 |

21/12/2015

GRUPO

El Corte Inglés

Area Técnica

Modelo : ODM6457

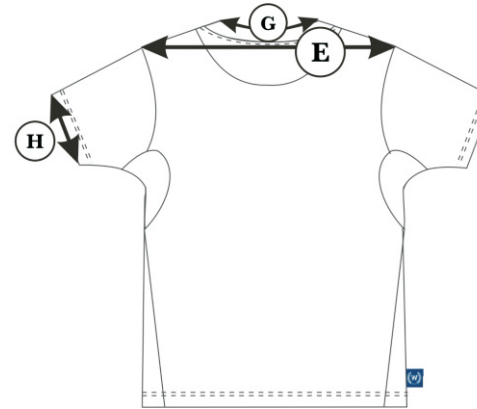
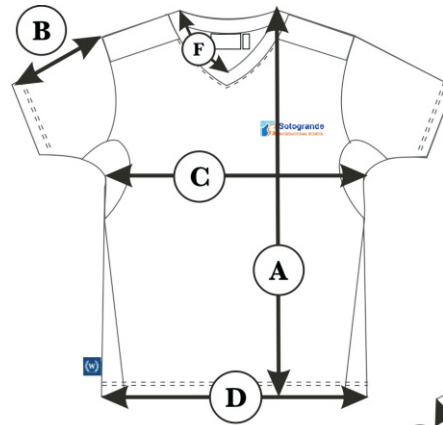

MEDIDAS DE CONTROL DE PRENDA TERMINADA

| MEDIDA (MM.) | REF | 001 | 002 | 004 | 006 | 008* | 010 | 012 | 014 | 016 | 018 | 020 | 022 | 024 | 026 | 028 | 030 |
|--------------------|-----|-----|-----|-----|-----|------|-----|-----|-----|-----|-----|-----|-----|-----|-----|-----|-----|
| L. PRENDA POR DRO. | A | 370 | 410 | 450 | 490 | 530 | 570 | 610 | 650 | 690 | 700 | 710 | 720 | 730 | 740 | 750 | 760 |
| LARGO MANGA CORTA | B | 122 | 130 | 146 | 156 | 165 | 174 | 184 | 194 | 204 | 214 | 220 | 226 | 233 | 239 | 246 | 252 |
| % PECHO | C | 290 | 320 | 350 | 380 | 410 | 440 | 470 | 500 | 530 | 560 | 575 | 590 | 605 | 620 | 635 | 650 |
| % BAJO | D | 290 | 320 | 350 | 380 | 410 | 440 | 470 | 500 | 530 | 560 | 575 | 590 | 605 | 620 | 635 | 650 |
| HOMBRO A HOMBRO | E | 306 | 319 | 344 | 363 | 382 | 401 | 420 | 438 | 456 | 473 | 486 | 498 | 509 | 521 | 533 | 544 |
| ESCOTE DRO. MITAD | F | 104 | 110 | 115 | 120 | 125 | 130 | 135 | 139 | 144 | 148 | 153 | 156 | 160 | 164 | 167 | 171 |
| ESCOTE ESP. TOTAL | G | 120 | 124 | 133 | 141 | 150 | 159 | 167 | 173 | 180 | 186 | 193 | 197 | 201 | 206 | 210 | 214 |
| BOCAMANGA 1/2 | H | 120 | 125 | 135 | 142 | 150 | 156 | 162 | 168 | 173 | 179 | 187 | 194 | 202 | 209 | 217 | 225 |

07/01/2016

GRUPO

El Corte Inglés

Area Técnica

Modelo : ODM2751

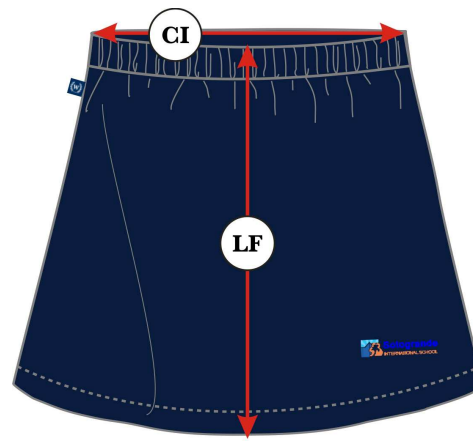

MEDIDAS DE CONTROL DE PRENDA TERMINADA

| MEDIDA (MM.) | REF | 008 | 010 | 012 | 014* | 016 | 018 | 020 | 022 | 024 | 026 | 028 | 030 |
|--------------------------|-----|-----|-----|-----|------|-----|-----|-----|-----|-----|-----|-----|-----|
| LARGO FALDA | LF | 359 | 369 | 380 | 390 | 401 | 411 | 422 | 432 | 443 | 453 | 464 | 474 |
| LARGO PANTALON X COSTADO | LP | 284 | 294 | 305 | 315 | 326 | 336 | 347 | 357 | 368 | 378 | 389 | 399 |
| CINTURA | CI | 297 | 315 | 332 | 350 | 368 | 385 | 403 | 421 | 439 | 456 | 474 | 492 |

09/06/2016



| MEDIDA (MM.) | MEASUREMENT (MM.) | REF | 001 | 002 | 004 | 006 | 008* | 010 | 012 | 014 | 016 | 018 | 020 | 022 | 024 | 026 | 028 | 030 |
|------------------------|------------------------|-----|-----|-----|-----|-----|------|-----|-----|-----|-----|-----|-----|-----|-----|-----|-----|-----|
| LARGO PRENDA POR DRO. | GARMENT LENGTH (FRONT) | A | 380 | 420 | 460 | 500 | 540 | 580 | 620 | 660 | 700 | 710 | 720 | 730 | 740 | 750 | 760 | 770 |
| PECHO | CHEST | B | 320 | 350 | 380 | 410 | 440 | 470 | 500 | 530 | 560 | 590 | 605 | 620 | 635 | 650 | 665 | 680 |
| ESCOTE DRO. TOTAL | FRONT NECKLINE | C | 150 | 158 | 165 | 173 | 180 | 187 | 195 | 201 | 207 | 214 | 220 | 225 | 231 | 236 | 241 | 246 |
| ESCOTE MANGA | SLEEVE NECKLINE | D | 63 | 66 | 69 | 73 | 76 | 79 | 83 | 86 | 89 | 91 | 94 | 97 | 99 | 101 | 103 | 105 |
| ESCOTE ESP. TOTAL | BACK NECKLINE | E | 81 | 84 | 89 | 95 | 100 | 105 | 111 | 115 | 119 | 123 | 127 | 130 | 133 | 136 | 139 | 141 |
| L. MANGA RAGLAN C/PUÑO | RAGLAN SLEEVE LENGTH | F | 360 | 400 | 440 | 500 | 560 | 612 | 664 | 702 | 740 | 778 | 813 | 848 | 853 | 858 | 863 | 868 |
| BAJO | BOTTOM WIDTH | G | 320 | 350 | 380 | 410 | 440 | 470 | 500 | 530 | 560 | 590 | 605 | 620 | 635 | 650 | 665 | 680 |
| ALTURA DE CAPUCHA | HOOD HEIGHT | H | 280 | 295 | 310 | 325 | 340 | 350 | 360 | 370 | 380 | 390 | 393 | 396 | 399 | 402 | 405 | 408 |
| ANCHO CAPUCHA | HOOD WIDTH | I | 210 | 219 | 230 | 240 | 250 | 259 | 267 | 275 | 283 | 290 | 298 | 303 | 307 | 310 | 314 | 317 |
| ANCHO PUÑO TDO. | CUFF WIDTH | J | 40 | 40 | 50 | 50 | 50 | 50 | 60 | 60 | 60 | 60 | 65 | 65 | 65 | 65 | 65 | 65 |
| ANCHO CINTURILLA | WAISTBAND WIDTH | K | 40 | 40 | 50 | 50 | 50 | 50 | 60 | 60 | 60 | 60 | 65 | 65 | 65 | 65 | 65 | 65 |

GRUPO

El Corte Inglés

Area Técnica

Modelo : 0DM4116

O.F. : 035529/00

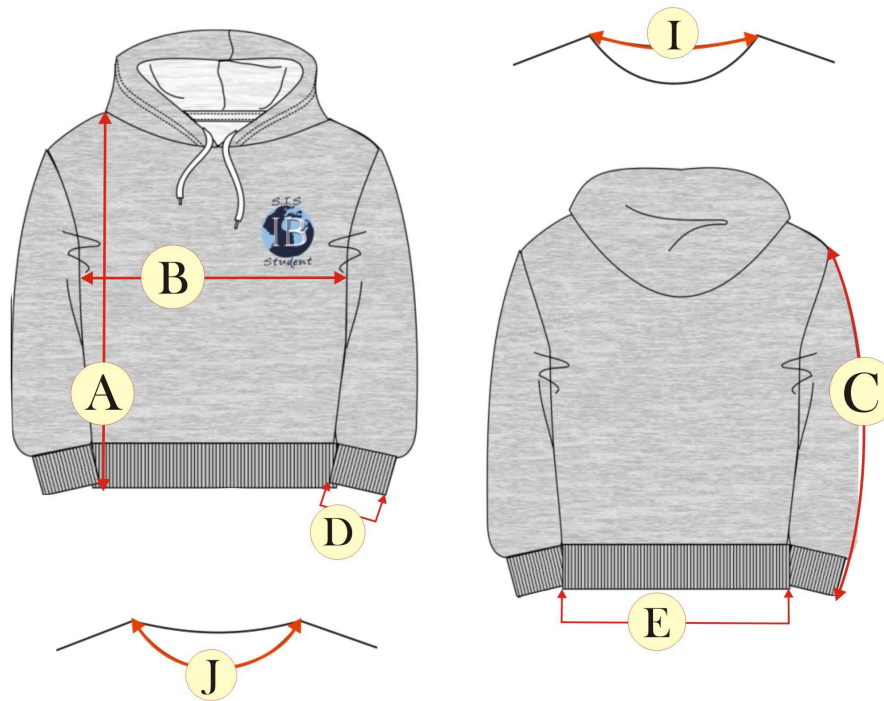

MEDIDAS DE CONTROL DE PRENDA TERMINADA

| MEDIDA (MM.) | REF | 002 | 004 | 006 | 008 | 010 | 012* | 014 | 016 | 018 | 020 | 022 | 024 | 026 | 028 | 030 |
|--------------------------|-----|-----|-----|-----|-----|-----|------|-----|-----|-----|-----|-----|-----|-----|-----|-----|
| L. PRENDA (DESDE HOMBRO) | A | 410 | 450 | 490 | 530 | 570 | 610 | 650 | 690 | 700 | 710 | 720 | 730 | 740 | 750 | 760 |
| PECHO | B | 350 | 380 | 410 | 440 | 470 | 500 | 530 | 560 | 590 | 605 | 620 | 635 | 650 | 665 | 680 |
| LARGO MANGA C/PUÑO | C | 310 | 380 | 420 | 460 | 505 | 550 | 580 | 610 | 640 | 670 | 670 | 670 | 670 | 670 | 670 |
| BOCAMANGA C/PUÑO | D | 60 | 65 | 70 | 75 | 80 | 85 | 90 | 95 | 100 | 105 | 105 | 105 | 105 | 105 | 105 |
| ANCHO DE BAJO | E | 320 | 340 | 370 | 400 | 430 | 460 | 490 | 520 | 550 | 565 | 580 | 595 | 610 | 625 | 640 |
| ESCOTE DRO. TOTAL | J | 260 | 271 | 282 | 293 | 304 | 315 | 324 | 334 | 343 | 352 | 360 | 368 | 376 | 383 | 391 |
| ESCOTE ESP. TOTAL | I | 174 | 182 | 190 | 198 | 207 | 215 | 221 | 228 | 234 | 240 | 244 | 249 | 253 | 257 | 261 |

06/11/2015

GRUPO

El Corte Inglés

Area Técnica

Modelo : 0DM8658

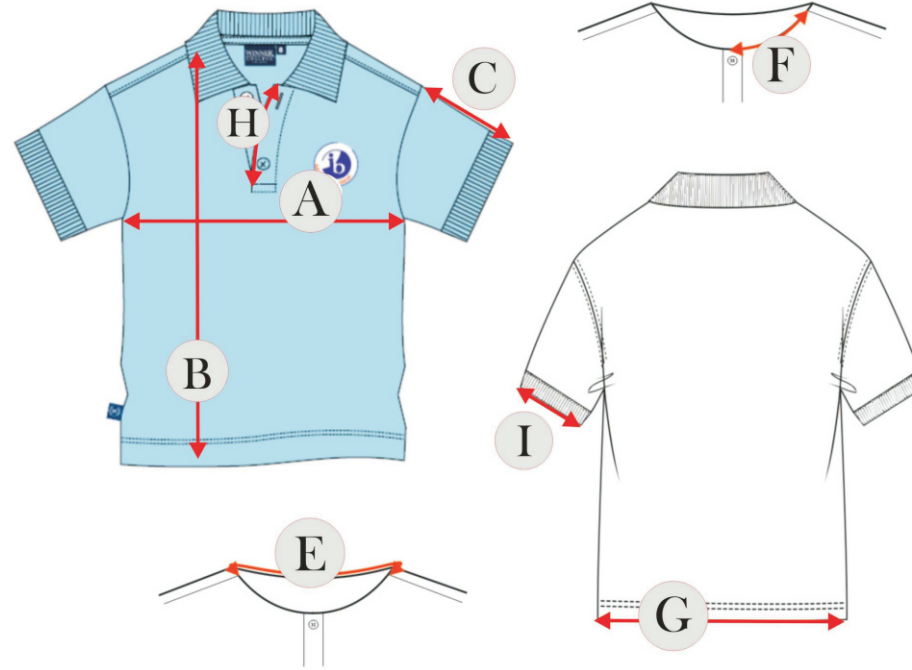

MEDIDAS DE CONTROL DE PRENDA TERMINADA

| MEDIDA (MM.) | REF | 001 | 002 | 004 | 006 | 008* | 010 | 012 | 014 | 016 | 018 | 020 | 022 | 024 | 026 | 028 | 030 |
|--------------------|-----|-----|-----|-----|-----|------|-----|-----|-----|-----|-----|-----|-----|-----|-----|-----|-----|
| ½ PECHO | A | 300 | 330 | 360 | 390 | 420 | 450 | 480 | 510 | 540 | 570 | 585 | 600 | 615 | 630 | 645 | 660 |
| L. PRENDA POR DRO. | B | 360 | 400 | 440 | 480 | 520 | 560 | 600 | 640 | 680 | 690 | 700 | 710 | 720 | 730 | 740 | 750 |
| LARGO MANGA CORTA | C | 130 | 140 | 150 | 160 | 170 | 180 | 190 | 200 | 210 | 215 | 220 | 225 | 230 | 235 | 240 | 245 |
| ESCOTE ESP. TOTAL | E | 158 | 162 | 170 | 179 | 187 | 195 | 204 | 210 | 216 | 222 | 229 | 233 | 237 | 242 | 246 | 250 |
| ESCOTE DRO. MITAD | F | 74 | 79 | 84 | 90 | 95 | 100 | 106 | 110 | 115 | 119 | 124 | 127 | 131 | 135 | 139 | 142 |
| ANCHO DE BAJO | G | 300 | 330 | 360 | 390 | 420 | 450 | 480 | 510 | 540 | 570 | 585 | 600 | 615 | 630 | 645 | 660 |
| LARGO TAPILLA | H | 120 | 125 | 130 | 135 | 140 | 145 | 150 | 155 | 160 | 165 | 165 | 165 | 165 | 165 | 165 | 165 |
| BOCAMANGA | I | 96 | 102 | 108 | 114 | 120 | 129 | 138 | 147 | 156 | 165 | 173 | 180 | 188 | 195 | 203 | 210 |

01/02/2016

MEDIDAS DE CONTROL DE PRENDA TERMINADA

Modelo : 0DM7836

O.F. : 035646/00

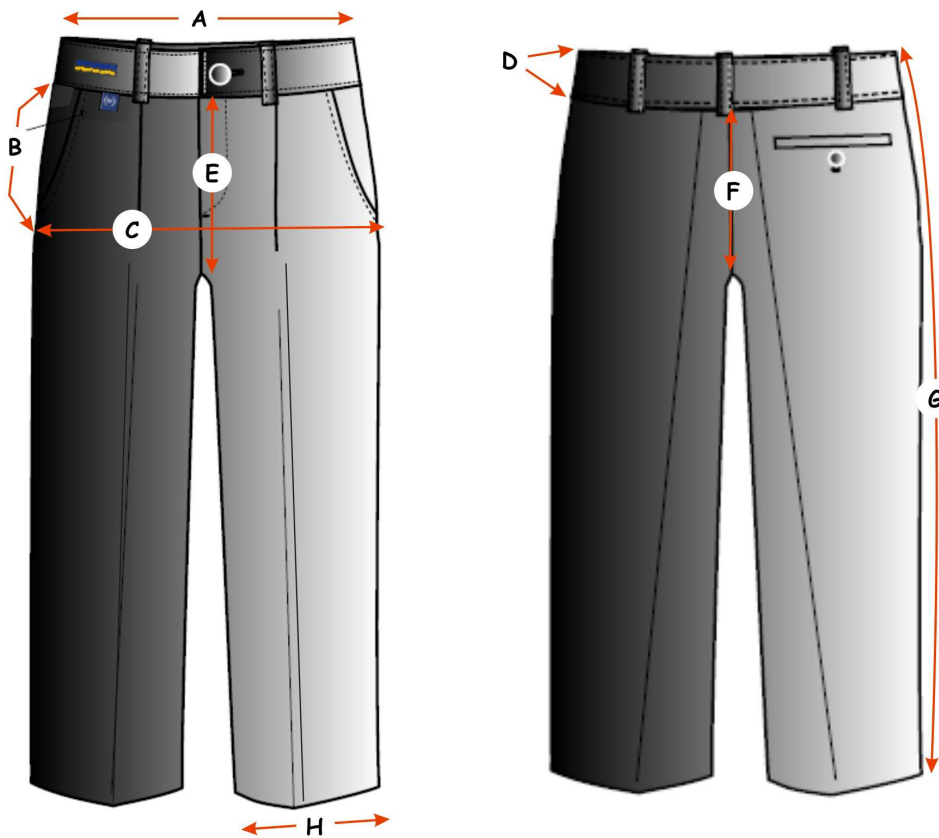

| MEDIDA (MM.) | REF | 040 | 042* | 044 | 046 | 048 | 050 |
|--------------------------|-----|------|------|------|------|------|------|
| CINTURA | A | 440 | 460 | 480 | 500 | 520 | 540 |
| ALTURA CADERA | B | 183 | 190 | 200 | 210 | 220 | 230 |
| CADERA | C | 560 | 580 | 600 | 620 | 640 | 660 |
| ANCHO CINTURILLA | D | 40 | 40 | 40 | 40 | 40 | 40 |
| CAJA DELANTERO (S/CINT) | E | 250 | 255 | 261 | 273 | 285 | 297 |
| CAJA TRASERO (S/CINT) | F | 350 | 357 | 367 | 377 | 387 | 402 |
| LARGO POR COSTADO C/CINT | G | 1132 | 1138 | 1146 | 1154 | 1162 | 1170 |
| BAJO 1/2 | H | 210 | 210 | 210 | 210 | 210 | 210 |

09/06/2016

MEDIDAS DE CONTROL DE PRENDA TERMINADA

Modelo : 0DM2737

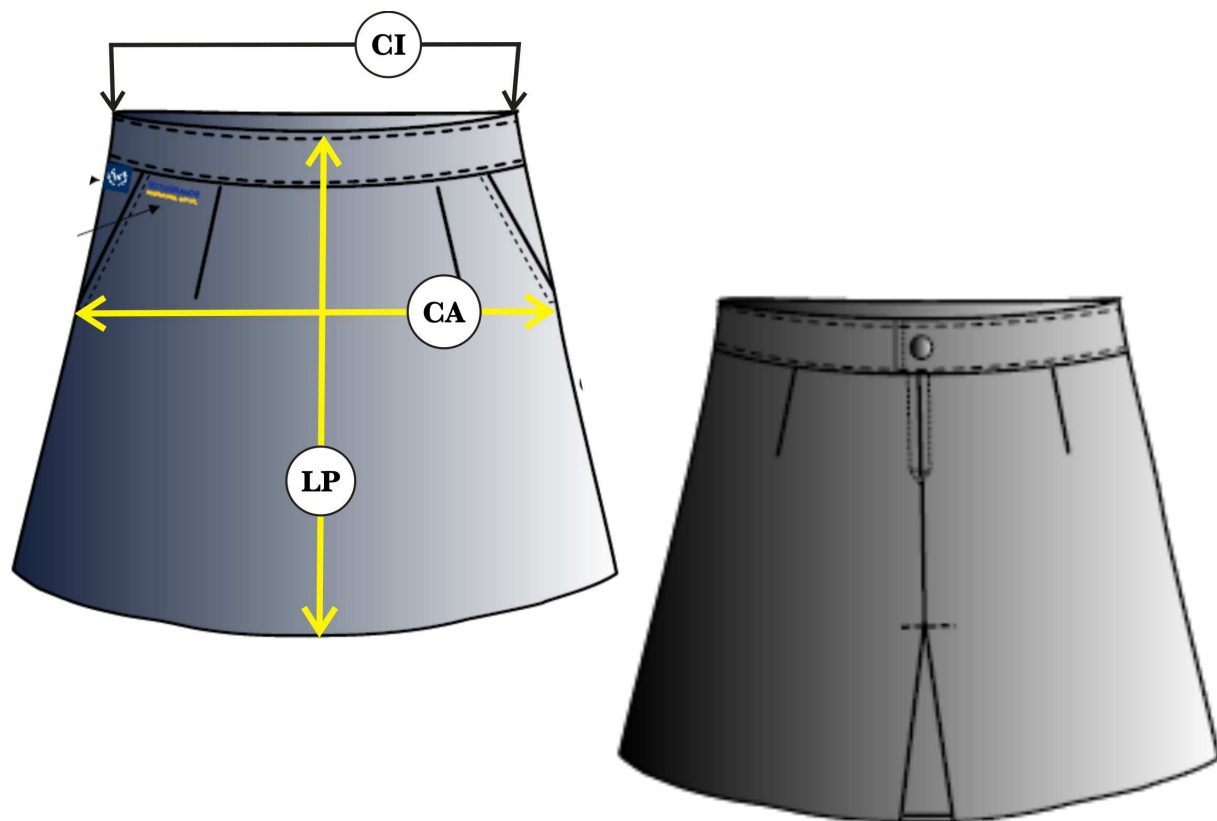

| MEDIDA (MM.) | REF | 012* | 014 | 016 | 018 | 020 | 022 | 024 | 026 | 028 |
|------------------------|-----|------|-----|-----|-----|-----|-----|-----|-----|-----|
| L. PRENDA C/CINTURILLA | LP | 460 | 470 | 480 | 490 | 500 | 510 | 520 | 530 | 540 |
| CINTURA | CI | 345 | 357 | 369 | 381 | 393 | 405 | 417 | 429 | 441 |
| CADERA | CA | 425 | 442 | 459 | 476 | 493 | 510 | 527 | 544 | 561 |

09/06/2016